

All Brands Chain

# 브랜드 제품 도매 전략

주식회사 비비

# Contents 목차

**01** | 사업개요

**02** | 재무계획

**03** | 팀 소개

# Outline 사업개요



시장에서 검증된 + 판매량이 월등한  
건강기능식품 & 화장품 (그 외 다양한 제품)  
자체적인 루트를 통해 저렴한 가격에 대량사입



소매판매(높은 마진) + 도매판매(높은 회전)  
적절한 방식으로 확실한 현금흐름 및 이윤 창출

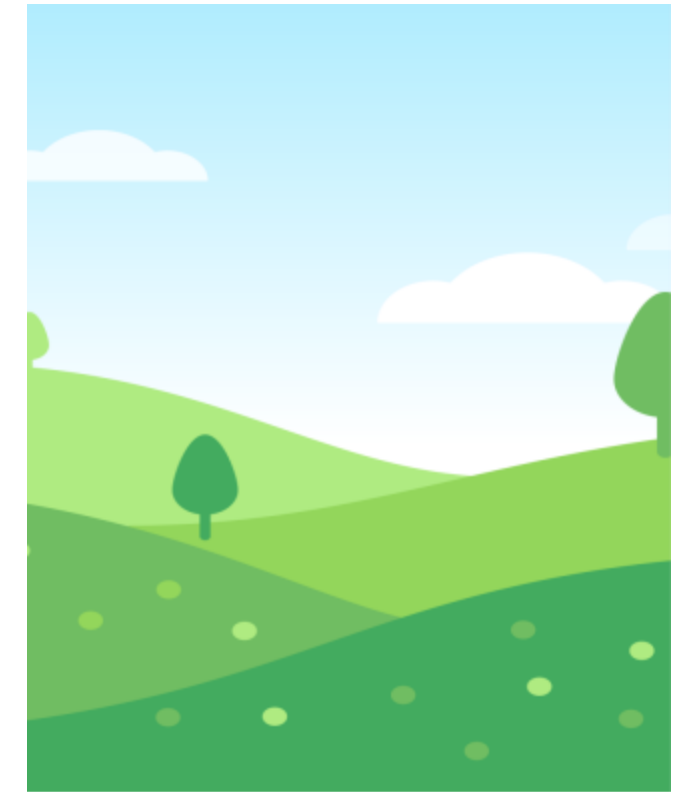

시장검증은 이미 되어 있음 (소매)  
최근 2개월 매출 216,770,400원,  
최근 2개월 이익 44,977,736원 (영업이익 20%)

도매의 경우 회전율이 빠르기 때문에 복리효과로 빠른 자본증식이 가능합니다.  
ex. 운용자금 5억으로 시작 -> 6개월 운용 후 10억 도달

# Financial plan 6개월 추정 매출표

## 1 매월 5억 이상 자금운용 가능

운용자금을 한 사이클 돌리면,  
 약 10%의 영업이익 발생 (5억 자금, 5000만원 매출)

## 2 2년차부터 연정산 개시

기본적으로 이익률이 안정화된 사업이기 때문에,  
 첫해에는 정산 없이 운용금을 키우는데 주력, 2년차 연말 이익금 정산

초기 운용자금

**5억**

추정 영업이익률

**15%**

6개월 후 운용자금

**8억**

6개월 운용자금 및 영업이익 추이

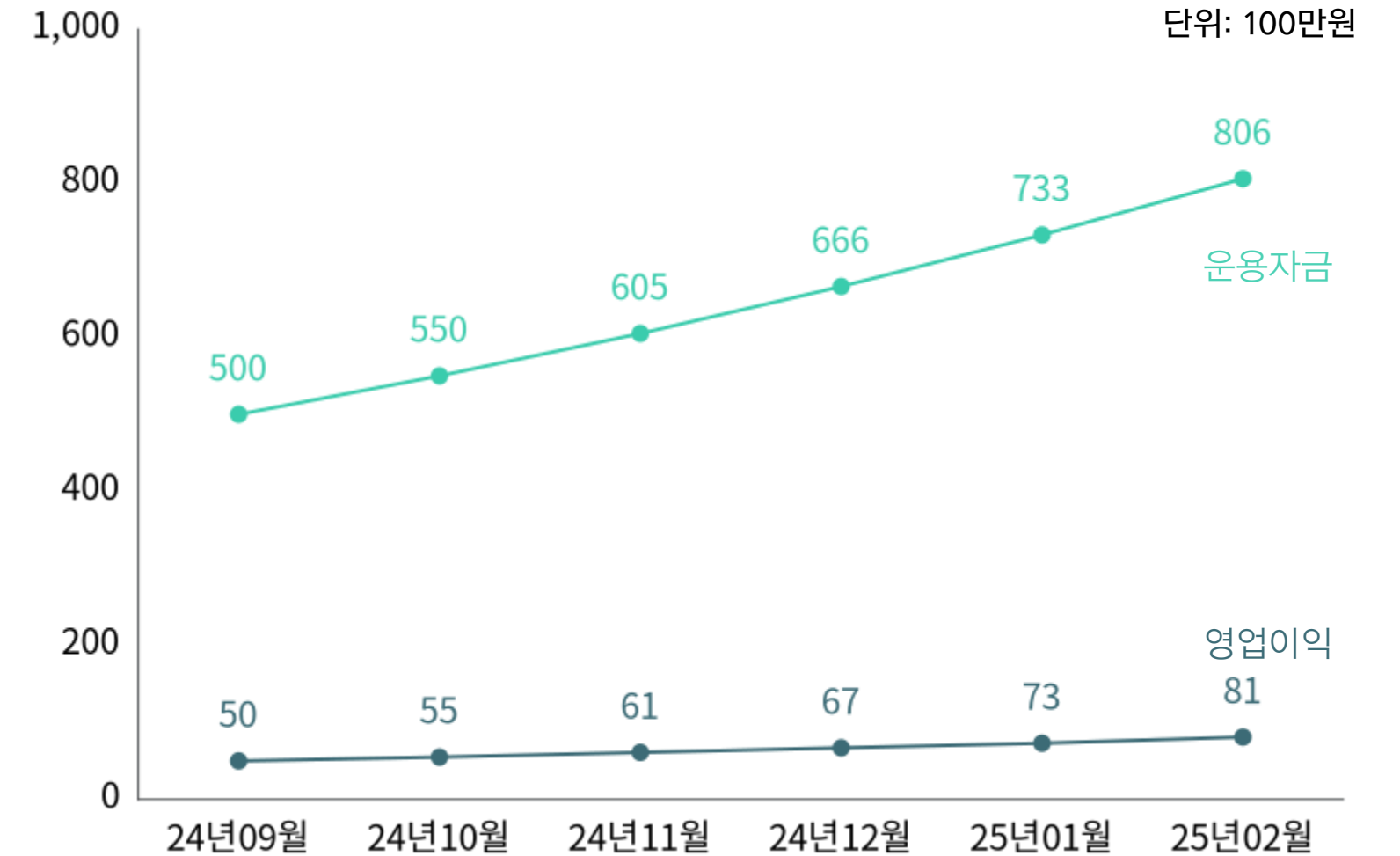

# Financial plan 3개년 추정 매출표

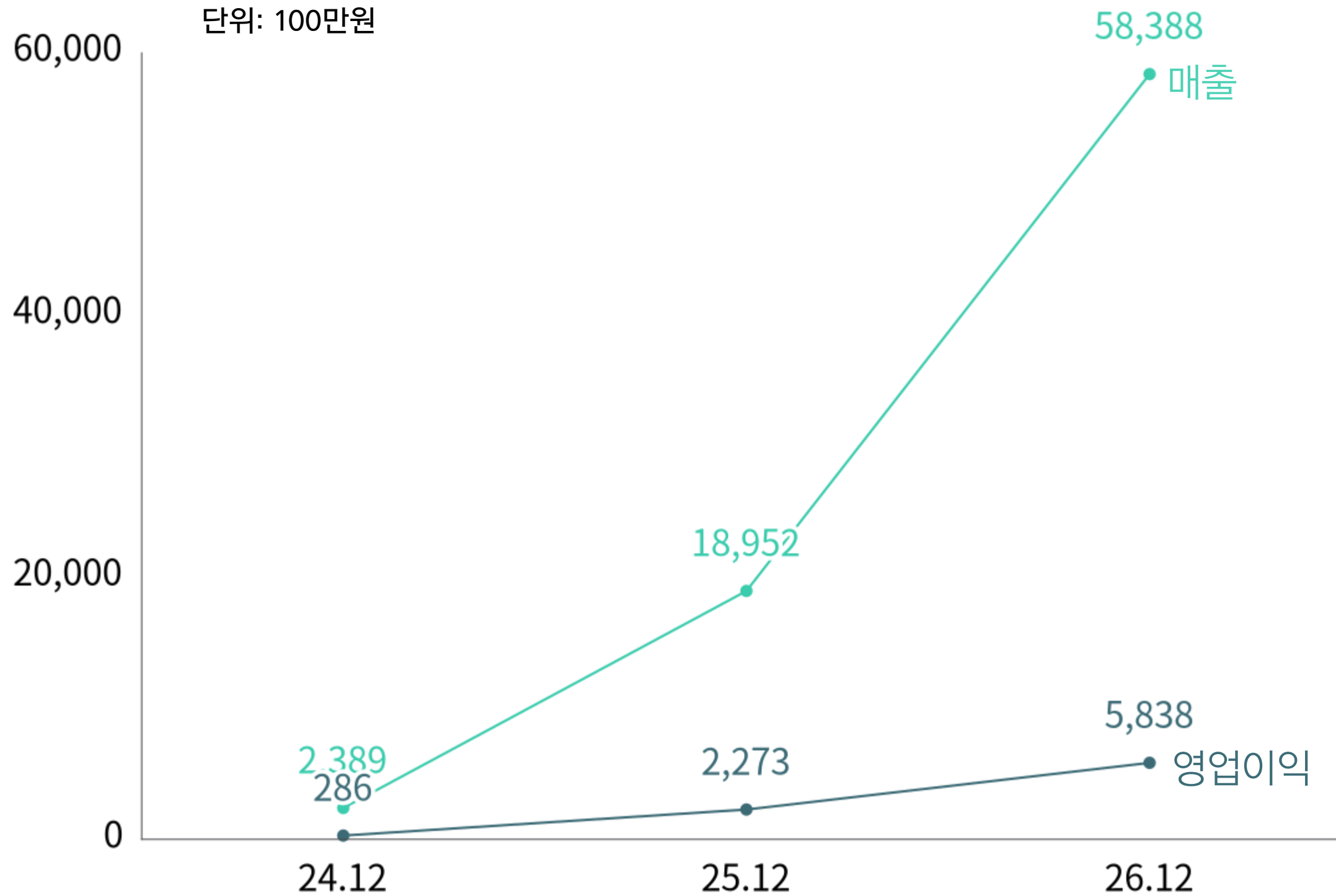

2025년 말, 당월 추정 영업이익 약 6억원 정산

2026년 말, 당월 추정 영업이익 + 유보금 일부 27억 정산

2027년 초, 월정산 전환 가능, 매월 평균 6.5억 정산

운용자금	영업이익	날짜	비고	단위: 100만원		
500	60	2024-09-30	영업이익률 12% 시작			
560	67	2024-10-31				
627	75	2024-11-30		연도/손익	매출	영업이익
702	84	2024-12-31	1년차 정산 X	2024	2389	286
786	94	2025-01-31		2025	18952	2273
880	106	2025-02-28		2026	58388	5838
986	118	2025-03-31				
1104	132	2025-04-30				
1236	148	2025-05-31				
1384	166	2025-06-30				
1550	186	2025-07-31				
1736	208	2025-08-31	만 1년 도달			
1944	233	2025-09-30				
2177	261	2025-10-31				
2438	293	2025-11-30				
2731	328	2025-12-31	3.3억 정산			
2731	273	2026-01-31	영업이익률 10%로 조정			
3004	300	2026-02-28				
3304	330	2026-03-31				
3634	363	2026-04-30				
3997	400	2026-05-31				
4397	440	2026-06-30				
4837	484	2026-07-31				
5321	532	2026-08-31	만 2년 도달			
5853	585	2026-09-30				
6438	644	2026-10-31				
7082	708	2026-11-30				
7790	779	2026-12-31	7.8억 정산			
8569	857	2027-01-31				
9426	943	2027-02-28				
10369	1037	2027-03-31				
11406	912	2027-04-30	영업이익률 8%로 조정			
12318	985	2027-05-31				
13303	1064	2027-06-30				
14367	1149	2027-07-31				
15516	1241	2027-08-31	만 3년, 월정산 전환시 매월 12억 정산 가능			

**2025년, 연매출 최소 150억 이상,**

5억 투자 시, 10% 지분 확보

**2027년 9월, 투자자 추정 ROI = 1.155**

**2027년 12월 기준, 투자자 추정 ROI = 3.55 (월정산 12억 가정, 5개월)**

# Team 팀 소개

이커머스 유통 전문가 + 유명 브랜드 퍼포먼스 마케팅 전문가

## 주식회사 비비

의류, 화장품, 건기식, 식품, 소형가전 등 거의 모든카테고리를 판매하는 종합몰 운영 경험.  
현재는 건기식, 화장품 위주의 도소매업 영위

## 성울코퍼레이션

유명 화장품 브랜드 다수 론칭 및 운영. 마케팅 능력으로 고부가가치 브랜드 창출 가능